



## TOUTES GÉNÉRATIONS

Les lauréats de la jeunesse madeleinoise

PAGE 9



## CADRE DE VILLE

Nouveau don d'arbres et d'arbustes

PAGE 12



## GRAND SAUT VERS L'ÉTÉ

PAGE 04

Tous les événements estivaux !

## ON A AIMÉ

Les animations festives à La Madeleine

PAGE 16



PAGE  
4

# UN ÉTÉ MADELEINOIS

Notre dossier du mois

PAGE  
8

## CULTURE ET SORTIES

Salon des artistes madeleinois

PAGE  
15

## VIVRE ET TRAVAILLER

Les dernières nouveautés de votre librairie

PAGE  
18

## ON A AIMÉ

Des nouvelles abeilles à l'Hôtel de Ville

PAGE  
9

## TOUTES GÉNÉRATIONS

Les lycéens de Valentine Labbé, auteurs d'une BD sur les démarches administratives





PAGE  
11

## CADRE DE VILLE

### Bricolez avec l'outillothèque - bricothèque



PAGE  
12

## SOLIDARITÉS

### Plan d'alerte et d'urgence



PAGE  
20



## LE MOT DU MAIRE

Le Conseil Municipal du mois de juin a pu délibérer sur l'acquisition d'une partie du terrain appartenant à la Ville de Lille, localisé sur le flanc sud-ouest de notre commune, sur le site dit du SILILAM.

Cette acquisition est une bonne nouvelle à plusieurs titres. D'abord parce qu'elle était attendue depuis 2019, date à laquelle nous avons manifesté notre intérêt pour ce terrain auprès de la Ville de Lille.

Ensuite parce que cette acquisition va nous permettre de concrétiser le beau projet de ferme urbaine qui constitue un des piliers du « Carré magique écologique\* » qui est au cœur du mandat 2020-2026.

Enfin, parce qu'avec la délibération de juin, la Ville de La Madeleine sera pleinement propriétaire de plus de 40% du site du SILILAM, ce qui pérenniserait la vocation naturelle de cette surface constituée aujourd'hui de la plaine rustique et du parc Yvonne Abbas, et demain de la future ferme urbaine.

C'est avec cette bonne nouvelle que je souhaite à chacun un bel été.

Bien cordialement

\*Le « Carré magique écologique » madeleinois est composé du plan « SOLAMAD » de déploiement de panneaux photovoltaïques sur les bâtiments municipaux, du schéma municipal de verdissement, et des projets de Zone d'Activités Solidaires et de Ferme Urbaine.



Sébastien Leprêtre, Maire de La Madeleine, remettant les médailles du travail à l'occasion de la traditionnelle cérémonie du 1<sup>er</sup> mai.

MAGdeleine - juin 2023  
13 000 exemplaires (N°ISSN 1283-5846)  
Directeur de la Publication : Sébastien LEPRETRE, Maire de La Madeleine  
Conception, réalisation : Caroline MONTESINOS, Maëlle DE CONINCK,  
(Service Communication).  
«MAGdeleine» est édité par la Mairie de La Madeleine.  
Imprimé sur papier provenant de forêts gérées durablement  
par l'imprimerie DELEZENNE - Tél : 03 21 20 05 20.  
Régie publicitaire : C'UTILE - Tél : 03 20 68 92 98  
Distribution : Ville de La Madeleine



# UN ÉTÉ SOUS LE SOLEIL MADELEINOIS !

*Les journées rallongent, les oiseaux chantent, les petits écoliers rangent leur cartable tandis que les plus grands révisent leurs derniers examens... Pas de doute, l'été pointe le bout de son nez ! Le 21 juin, une nouvelle saison démarre et marque la fin de l'année scolaire et pour les plus chanceux l'arrivée des vacances. « Place à la fête », concert du 13 juillet et feu d'artifice, cinéma en plein air, guinguette madeleinoise... petits et grands Madeleinois trouveront assurément leur bonheur parmi toutes les activités et animations proposées par la Ville ! Bel été à tous !*

## C'EST LE DÉBUT DE L'ÉTÉ... FAITES PLACE À LA FÊTE !

Afin de célébrer les grandes vacances et le début de l'été, la Ville vous propose de faire PLACE À LA FÊTE !

**Rendez-vous le dimanche 9 juillet de 10h à 18h sur la place du marché pour la 5<sup>ème</sup> édition de cet événement incontournable qui marque traditionnellement le début de l'été à La Madeleine.**

Petits et grands Madeleinois pourront profiter de nombreuses animations.

### ACTIVITÉS GRATUITES

X TREM JUMP (dès 14 ans) - karting électrique (dès 7 ans) - petit train ferme itinérante - cirque en plein air (représentations à 10h30, 14h30 et 17h) - trampolines (dès 6 ans) - carrousel (de 2 à 6 ans) - parcours d'accrobranche (6 à 12 ans) - structure gonflable (2 à 6 ans) - baby parc (1 à 3 ans)

### STANDS PAYANTS

Ballons - extensions colorées de cheveux - bonbons.  
Restauration salée proposée par la « Friterie Sensas » et restauration sucrée proposée par l'association « Merde au cancer ».



## 13 JUILLET : UN PROGRAMME DANSANT ET CHANTANT

Vous avez été nombreux à participer cette année encore au concours organisé par la Ville afin de deviner qui sera la tête d'affiche du concert du 13 juillet.

« Bamboleo », « Djobi Djoba »... comme vous avez été nombreux à le découvrir grâce aux indices, les « **Gipsy Kings by Diego Baliardo** » vous feront danser et chanter sur la place du marché !

### > DÈS 20H30, 1<sup>ÈRE</sup> PARTIE « GÉNÉRATION 90 »

Chantez et déhancez-vous au son des années 90 !

### > 2<sup>ÈME</sup> partie et temps fort :

#### « GIPSY KINGS BY DIEGO BALIARDO »

Leur musique sent bon les vacances et l'été, leur guitare

est leur instrument fétiche, les « Gipsy Kings by Diego Baliardo », sont la tête d'affiche du concert du 13 juillet ! Avec plus de 20 millions d'albums vendus et des tournées mondiales, ces ambassadeurs de la musique universelle flamenco enflammeront le cœur de ville madeleinois.

### > DÈS 23H FEU D'ARTIFICE

La soirée se terminera en beauté par le traditionnel feu d'artifice, tiré en musique.

**ACCÈS LIBRE ET GRATUIT**  
**PLACE DU MARCHÉ**  
**(PLACE DES FUSILLÉS ET DÉPORTÉS)**



## Ambiance estivale à la guinguette

La guinguette madeleinoise a pris ses quartiers d'été sur les bords de Deûle, au croisement des rues du Quai et Desquiens. Pour la 2<sup>ème</sup> année consécutive « Les copains d'abord » vous accueillent du **jeudi au samedi de 16h à 22h et le dimanche de 11h à 21h.**

Terrain de pétanque, bac à sable, mëlky, cibles de fléchettes... sont mis à votre disposition. Une animation sportive est proposée chaque dimanche matin. D'autres temps forts sont prévus les dimanches, 2 juillet : friperie, 9 juillet : tournoi sportif, 16 juillet : bingo. Retrouvez la programmation sur la page Instagram : [guinguette\\_les\\_copains\\_dabord](#)



## FAITES-VOUS UNE TOILE SOUS LES ÉTOILES

### La Ville vous donne rendez-vous le **jeudi 24 août pour une séance de ciné plein-air !**

Rendez-vous dès 21h dans la cour de l'école Rostand (accès depuis la place du marché). La séance débutera à 21h30.

Vous avez été nombreux à voter via le site internet de la Ville parmi les 3 films proposés, pour désigner le grand gagnant : « Top Gun Maverick ».

### Synopsis de « Top Gun Maverick » :

Après avoir été l'un des meilleurs pilotes de chasse de la Marine américaine pendant plus de trente ans, Pete "Maverick" Mitchell continue à repous-

ser ses limites en tant que pilote d'essai. Il refuse de monter en grade, car cela l'obligerait à renoncer à voler. Il est alors chargé de former un détachement de jeunes diplômés de l'école Top Gun pour une mission spéciale qu'aucun pilote n'aurait jamais imaginée. Lors de cette mission, Maverick rencontre le lieutenant Bradley "Rooster" Bradshaw, le fils de son défunt ami, le navigateur Nick "Goose" Bradshaw. Hanté par ses fantômes, Maverick va devoir affronter ses pires cauchemars au cours d'une mission qui exigera le plus grand des sacrifices.



**JEUDI 24 AOÛT - COUR DE L'ÉCOLE ROSTAND - ACCÈS LIBRE ET GRATUIT**  
**OUVERTURE DES PORTES À 21H**

## LA MÉDIATHÈQUE PASSE EN MODE ÉTÉ

Dès le 1<sup>er</sup> août, la Médiathèque passe aux horaires d'été et sera ouverte les **mardis, mercredis, vendredis de 14h à 18h et les samedis de 10h à 12h et de 14h à 18h**. Les horaires habituels reprendront à partir du 2 septembre. L'établissement municipal sera fermé du 12 au 31 juillet inclus.

Dès le 20 juin, les prêts sont allongés à 6 semaines et 30 documents sont empruntables par carte. L'idéal pour faire le plein de livres durant la saison estivale ! Envie de lire sous le soleil ou à l'ombre d'un arbre ? Profitez du jardin de la Médiathèque ainsi que des parcs, jardins et squares de la Ville pour bouquiner en plein air !



## UN ÉTÉ À LA PAGE AVEC VOTRE LIBRAIRIE !

Se déconnecter, s'instruire, se divertir, stimuler son esprit et sa mémoire, les raisons de lire sont multiples ! La librairie « Du côté de La Madeleine » située au 150 rue du Général de Gaulle vous propose un large choix de lectures et de découvertes (littérature adulte française et étrangère, littérature jeunesse, mangas, bandes dessinées mais aussi divers ouvrages pratiques : jardinage, animaux, cuisine...). En complément, vous y trouverez également un choix original de papeterie et de carterie ainsi que des cahiers de vacances. Durant les mois de juin et de juillet, votre librairie est exceptionnellement ouverte le dimanche ! Plus d'informations en page 15.



## PROFITEZ DES PARCS, JARDINS ET SQUARES



La Madeleine compte 21 squares, jardins et parcs, pour un total de 22 hectares de patrimoine végétal et floral.

La saison estivale est propice à la (re)découverte des espaces verts, alors profitez des aires de jeux, faites du sport avec les agrès sportifs ou pratiquez le tennis de table ou le basket tout l'été !

Les amateurs de glisse peuvent aussi profiter du skate-park madeleinois situé rue Paul Doumer (à côté du complexe sportif Romarin) et s'essayer au « bowl », à la « rampe » ou encore au « pumptack » !

**Retrouvez la liste des espaces verts publics madeleinois sur le site internet de la Ville et partez à leur (re)découverte !**



## UN ÉTÉ À LA MER ET À LA PISCINE !

### > DIRECTION LA MER AVEC LE CCAS

Chaque été, la Ville et le Centre Communal d'Action Sociale organisent plusieurs journées à la mer, afin de permettre aux Madeleinois en fragilité sociale de profiter des joies de bords de mer :

- dimanche 16 juillet : Calais.
- dimanche 30 juillet : Ostende.
- dimanche 20 août : Malo-les-bains.

**Inscriptions auprès du CCAS jusqu'au 30 juin : 1 rue des Gantois / 03 20 51 16 98.**

### > TOUS À LA PISCINE !

Profitez de l'été pour nager dans le bonheur à la piscine de La Madeleine.

**piscine@ville-lamadeleine.fr  
03 20 55 19 61**

**Toutes les infos sur  
www.ville-lamadeleine.fr**

## MARCHÉ DES ARTISTES ET ARTISANS



Depuis le mois d'avril et jusqu'à fin juillet, la Ville vous donne rendez-vous sur la place du marché pour le marché des artistes et artisans locaux tous les derniers dimanches du mois (rendez-vous les 25 juin et 30 juillet de 10h à 14h pour les deux dernières éditions).

Ce marché estival mensuel réunit des artistes et artisans, brocanteurs, food-truck et producteurs locaux. Vous pouvez y flâner, découvrir de nouveaux talents et échanger avec les exposants, mais aussi réaliser quelques courses, dans une ambiance conviviale, festive et musicale.

# PARTEZ EN TOUTE TRANQUILLITÉ



Vous partez en vacances ou en week-end ? Partez l'esprit tranquille ! Pendant toute absence de votre domicile, vous pouvez vous inscrire à l'opération tranquillité vacances ou week-end. À votre demande, les services de police surveilleront votre domicile ou votre commerce. Vous serez prévenu en cas d'anomalie (effraction ou tentative d'effraction, cambriolage...)

Contactez la police municipale : 63 rue du Président Georges Pompidou  
03 20 74 17 25 / police-municipale@ville-lamadeleine.fr

## DES JEUNES MADELEINOIS BIEN OCCUPÉS

Musique, peinture, sport, dessin... les jeunes Madeleinois font le plein d'activités dans les accueils de loisirs de la Ville et au Centre Moulin Ados durant les vacances d'été !

Les thématiques seront diverses : « à la découverte des fonds marins » et « la petite sirène et le monde aquatique » pour les enfants accueillis aux accueils de loisirs de l'école Du Moulin Alphonse Daudet ou bien encore « une planète plus verte » pour les accueils de l'école Kleber. 3 séjours sont également proposés aux petits madeleinois direction : Ruisseauville (pour des activités nature), Houplines (pour des activités équitation), Audinghen (pour des activités mer).

Les adolescents eux aussi n'auront pas le temps de s'ennuyer au Centre Moulin Ados et pourront préparer leurs valises, direction Ancelles !



Les jeunes madeleinois s'occupant du potager au Centre Moulin Ados

## UN ÉTÉ AU MARCHÉ ET AVEC VOS COMMERÇANTS MADELEINOIS

### > TOUS AU MARCHÉ

Profitez de l'été pour vous rendre au marché madeleinois le lundi (60 commerçants) et le vendredi (120 commerçants) de 8h à 13h. Vous y trouverez votre bonheur !

### > RENDEZ-VOUS CHEZ LES COMMERÇANTS MADELEINOIS

Pour vos achats, faites le choix madeleinois !

Nourriture, plaisirs, cadeaux, vêtements... les indispensables se trouvent à 2 pas de chez vous ! Profitez également des terrasses madeleinoises pour prendre un verre ou vous restaurer.

## CANICULE : ADOPTEZ LES BON GESTES !

La canicule désigne un épisode de températures élevées, de jour comme de nuit sur une période prolongée. Comme le grand froid, elle constitue un danger pour la santé de tous et notamment des personnes fragiles et des aînés. Le CCAS de La Madeleine est vigilant et prêt à intervenir si besoin, grâce à son plan d'alerte et d'urgence. Plus de détails et de conseils dans la rubrique « solidarités » en page 24.

## 3 questions à STÉPHANIE POUILLIE

### Adjointe déléguée à l'Animation

#### Par quel temps fort démarre l'été à La Madeleine ?

Après la traditionnelle fête de la musique, l'évènement « Place à la fête » marque le début de l'été et des vacances scolaires à La Madeleine. La Ville donne rendez-vous aux Madeleinois le dimanche 9 juillet sur la place du marché pour de nombreuses animations et activités gratuites, festives et conviviales.

#### Comment la Ville de La Madeleine fait-elle rimer été avec solidarité ?

Afin que tous les Madeleinois

puissent profiter de leur été, la Ville met en place de nombreuses animations gratuites. Petits et grands pourront ainsi danser et chanter lors du concert du 13 juillet, puis s'émerveiller devant le traditionnel feu d'artifice, s'amuser à l'occasion de « place à la fête » ou bien encore se divertir lors du cinéma en plein air. Chaque année, le CCAS de La Madeleine organise aussi des journées à la mer gratuites afin de permettre aux Madeleinois en fragilité sociale de profiter des joies des bords de mer. Par ailleurs, dans le cadre du

plan d'alerte et d'urgence, le CCAS et la Ville ont créé un dispositif d'appel à destination des Madeleinois vulnérables lors de situations exceptionnelles comme la canicule.

#### Après les évènements de l'été, d'autres animations marqueront-elles le début de l'année scolaire ?

La convivialité et le dynamisme madeleinois se poursuivront à la rentrée scolaire, avec le retour des traditionnelles animations : « parcs et jardins en fête », les Journées du Patrimoine, « quartier libre sur le



Stéphanie Poullie remettant des chocolats aux enfants à l'occasion de la chasse aux œufs.

grand boulevard », en complément de la programmation culturelle de la Chaufferie Huet, des nombreuses animations de la Médiathèque ainsi que des activités sportives... Bel été à toutes et à tous !

# CULTURE ET SORTIES



## SALON DES ARTISTES MADELEINOIS

Le traditionnel salon des artistes madeleinois se tiendra à la Chaufferie Huet le samedi 24 juin de 15h à 18h, le mercredi 28 et jeudi 29 juin de 14h à 17h30, ainsi que le vendredi 30 juin de 14h à 18h.

**Sculptures, dessins, photos, peintures... Venez découvrir les créations 100% locales et originales des artistes madeleinois !**

## Découvrez le nouveau service : « La Médiathèque en ligne »

L'adhésion à la Médiathèque offrait depuis son ouverture la possibilité d'accéder gratuitement à une plateforme d'autoformation ainsi qu'à une plateforme de vidéo à la demande. La Métropole Européenne de Lille, via la Bibliothèque Numérique Métropolitaine, vient compléter l'offre madeleinoise en proposant l'accès à une plateforme de Presse en ligne.

Grâce à votre abonnement à la Médiathèque de La Madeleine, vous avez accès gratuitement à 3 plateformes en ligne :

> **Skilleos**, une plateforme d'autoformation (se former au code de la route, suivre un cours d'italien, de cuisine, de yoga...)

> **Large catalogue de vidéos à la demande** (accès à une grande variété de films)

> **Cafeyn**, une plateforme de presse en ligne.

Le service est ouvert à tous les adhérents, 7 jours sur 7 et 24 h sur 24h. La Médiathèque en ligne vous permet de nourrir votre curiosité en consultant les nombreuses offres de formation, mais aussi de programmer vos séances de cinéma à domicile, et de rester bien informé.

### COMMENT ÇA FONCTIONNE ?

1) Connectez-vous à votre compte sur le site internet de la Médiathèque > [www.mediathequelamadeleine.fr](http://www.mediathequelamadeleine.fr)

2) cliquez sur l'image « La Médiathèque en ligne » en bas de page.

3) choisissez la ressource à laquelle vous souhaitez accéder : formation, presse, vidéos.

## VIDE-GRENIER SOLIDAIRE

**Rendez-vous le dimanche 10 septembre de 8h à 16h pour une journée de bonnes affaires !**

L'association madeleinoise Oxygène organise son traditionnel vide-grenier solidaire sur la place du marché. Vous n'êtes pas encore inscrits et souhaitez vendre ? Rendez-vous le 2 septembre de 10h à 12h au local Oxygène, 96 rue Kléber, munissez-vous d'une pièce d'identité et d'un justificatif de domicile. Renseignements auprès de l'association Oxygène au 06 82 07 28 01.



## BLOG-NOTES

### SEPTEMBRE

Mardi 12 septembre

**Découverte de la brasserie Célestin à Marquette-lez-Lille et dégustation**

Renseignements et inscriptions auprès du CAFA au 06 71 77 10 66

Jeudi 21 septembre

**Journée à Calais (70€)**

- Mini croisière fluviale

Balade commentée à bord de la navette fluviale Majest'in (entièrement couverte)

- Déjeuner au restaurant « La Cité de la Dentelle et de la Mode », exposition « Transparences » Yves Saint Laurent (avec visite guidée). Renseignements et inscriptions au

Syndicat d'Initiative au 03 20 74 32 35.

### OCTOBRE

Du 11 au 17 octobre

**Séjour à Asnelles dans le Calvados en Normandie**

Renseignements et inscriptions auprès du CAFA au 06 71 77 10 66

Jeudi 19 octobre

**Après-midi à Flers-en-Escrebieux (30€)**

Visite de l'atelier du Livre d'art et de l'Estampe. Considéré comme le plus ancien atelier d'imprimerie au monde encore en activité, l'atelier incarne le savoir-faire d'excellence de l'Imprimerie Nationale, héritière

de l'Imprimerie Royale créée en 1640. Lors de cette visite, les artisans eux-mêmes expliquent leur métier et parlent avec passion de leur savoir-faire. Renseignements et inscriptions au Syndicat d'Initiative au 03 20 74 32 35.

### NOVEMBRE

Vendredi 17 novembre

**Journée à Comines (73€)**

- Musée de la Rubanerie Cominoise  
Visite guidée du Musée de la Rubanerie Cominoise en Belgique. Autour d'une trentaine de métiers, explorez un patrimoine unique.

- Déjeuner au restaurant

- Visite de l'église Saint-Chrysole-et-

Saint Pierre, située sur la Grand Place de Comines face au beffroi et à côté de la mairie. L'édifice surprend autant par sa forme inhabituelle que par ses couleurs et son style néo-byzantin. Renseignements et inscriptions au Syndicat d'Initiative au 03 20 74 32 35.

### DÉCEMBRE

Jeudi 7 décembre

**Repas spectacle au Moulin rouge à Paris**

Renseignements et inscriptions auprès du CAFA au 06 71 77 10 66



# Les lycéens de Valentine Labbé, auteurs d'une BD sur les démarches administratives

TOUTES  
GÉNÉRATIONS

Dans le cadre du dispositif « une saison avec la Sécu », animé par l'EN3S (École Nationale Supérieure de Sécurité Sociale) en partenariat avec l'Éducation Nationale et la Caisse Nationale des Allocations Familiales, les élèves du lycée Valentine Labbé ont créé une BD sur la thématique des démarches administratives, à destination des jeunes de 16 à 25 ans.

C'est à l'initiative de leur enseignante, Sabine Velazquez, et à l'occasion du challenge national « Sam et sa phobie administrative » que les lycéens de 1<sup>ère</sup> ST2S (Sciences et Techniques de la Santé et du Social) se sont initiés à la réalisation de cette bande dessinée, grâce à laquelle ils ont remporté le prix du jury.

Accompagnés de leurs professeurs, tous les groupes d'élèves ont écrit un scénario ainsi qu'un texte adapté à une démarche administrative : « Sam demande sa carte vitale à 16 ans », « Sam passe le BAFA » ou encore « Sam déclare son médecin traitant ». C'est ensuite Charlotte Roman, sœur d'un élève, passionnée de dessin et de graphisme qui a mis en page chaque planche.

Le prix du jury a permis à la classe de bénéficier de l'accompagnement de l'illustrateur Arnaud Jouffroy, donnant lieu à l'obtention de précieux conseils afin de peaufiner le travail réalisé.

Les objectifs de ce projet sont multiples : initier les lycéens à la création d'une bande dessinée tout en les incitant à se renseigner sur l'accès au droit des jeunes. Ce challenge a également comme aspiration finale la création d'une bande dessinée adaptée, suivant le principe « les jeunes parlent aux jeunes ». La création finale sera utilisée comme support par la Caisse Nationale des Allocations Familiales.

Avec cette bande-dessinée, finie la phobie administrative ! Les jeunes adultes ont maintenant toutes les clés en mains afin de réaliser leurs démarches ! Bravo aux élèves du lycée Valentine Labbé et à l'équipe pédagogique pour leur investissement dans ce projet.



Les élèves ont effectué des recherches sur chaque démarche administrative.

Les lycéens ont réalisé les story-board de chaque planche. Charlotte (4<sup>ème</sup> personne en partant de la gauche) les a ensuite mis en page.

Les élèves ont bénéficié des précieux conseils d'un illustrateur professionnel.

De ce véritable travail en équipe est née la BD « Sam et sa phobie administrative ».



## LAURÉATS DE LA JEUNESSE MADELEINOISE

### Bac et brevet mention «TB» récompensées !

Afin de valoriser et d'encourager les jeunes dans la réussite de leurs études, la Ville reconduit pour la 7<sup>ème</sup> année consécutive, « les lauréats de la jeunesse madeleinoise ».

Dans ce cadre, la Ville offre aux Madeleinois ayant obtenu la mention « Très bien » au brevet ou au baccalauréat un chèque culture d'une valeur de 50€.

#### Comment s'inscrire ?

1) Vous avez jusqu'au 27 août afin de remplir le formulaire sur le site de la Ville rubrique « actualités » (accessible depuis le QR code ci-joint), en joignant un justificatif de la mention très bien ainsi qu'un justificatif de domicile (de moins de 3

mois).

2) Vous recevrez ensuite par mail une invitation à la cérémonie. Renvoyez le coupon-réponse complété.

Le Point Information Jeunesse peut vous aider à vous inscrire et accepte les inscriptions papiers (avec les justificatifs demandés).

Attention, le Point Information Jeunesse sera fermé du 31 juillet au 15 août inclus.

Scannez le QR code afin d'avoir accès au formulaire d'inscription.



## PAUSE ESTIVALE POUR LES ÂÎNÉS

L'heure de la pause estivale a sonné pour les seniors madeleinois ! Les activités aînées (gym, tai-chi, marche nordique, randonnée...) s'arrêtent progressivement au cours de la semaine du 27 juin et reprendront à partir du 11 septembre. L'occasion de souffler et de revenir en pleine forme pour la rentrée !

Les navettes cimetière se poursuivent cet été à destination du nouveau cimetière : chaque premier mardi du mois (à venir 4 juillet et 1<sup>er</sup> août). Les aînés madeleinois pourront également emprunter la navette pour se rendre au marché tout l'été. Renseignements et inscriptions au 03 20 12 21 62.

## Travail fêté, MÉDAILLÉS HONORÉS !



Comme le veut la tradition madeleinoise, c'est au cœur du quartier de Berkem où s'est écrite l'histoire industrielle de la commune, que s'est tenue la cérémonie du 1<sup>er</sup> mai.

Mais, pour la première fois, c'est à la Chaufferie Huet qu'ont été réunis les médaillés du travail et leurs familles. La salle culturelle polyvalente était, il y a 120 ans, une pièce maîtresse de l'usine textile du même nom. C'est d'ailleurs l'industrie textile qui fit la

réputation, la prospérité économique et démographique de La Madeleine.

"La Ville a tourné sa page industrielle. Pour autant, même si nous n'en exerçons plus légalement la compétence, aujourd'hui dévolue à la MEL et à la Région, nous restons attachés à la présence et à l'accueil d'entreprises à La Madeleine" s'est exprimé Sébastien Leprêtre, Maire de La Madeleine. Un attachement prouvé par les projets réalisés, et ceux à venir,

sur la commune : reconversion de la friche SNCF en zone d'activités artisanales et commerciales, implantation du hameau commercial sur l'ancien site des tennis madeleinois et enfin, le projet de Zone d'Activités Solidaires dont les travaux débuteront dans quelques mois et qui sera consacrée à l'économie sociale et solidaire.

### LES MÉDAILLÉS :

#### GRAND OR (40 ANS)

Ludovic CHADAIGNE - Philippe FAUQUET - Patrice FILLIERE - Jacques DONGHI - Martine DUHAMEL - Maryse FATOUX - Annick HOUEIX - Catherine LASSETEUX - Hervé VIBERT.

#### OR (35 ANS)

Philippe COLEIN - Bruno FRAVAL - Thierry LEFEBVRE - Chantal MORTELETTE - Thierry LEURENT - Isabelle ARDAENS - Véronique BOS - François CANION - Dominique DOMISE - Cathy GAYMARD.

#### VERMEIL (30 ANS)

Suresh BARTHASSARADY - Marie-Dominique DOUX - Hervé GARNIER - Cristobal GUIRAO - Thierry JANIN - Cathy LHERMITTE - Laurent MAUCOTEL - Eric VALLET - Salah BOUATROUS - Sophie CARON - Christophe MAYER.

#### ARGENT (20 ANS)

Christophe CORBEAU - Patricia CREPIN - Arnaud DELALANDE - Catherine DESSEYN - David LOY - Julie MADDENS - Stéphane MORTKA - David MUNINGER - Marc MUREAU - Virginie THIBIERGE - Stéphane TLALKA - Sylvain DEGANT - Fabrice DESCAMPS - Stéphanie DETURCK - Fabrice GALLET - Franck MESTACK - Pascale PFANZELT - Monique SERY - Jessica TAINE - Thanh Christine NGUYEN THI.

*Les petites-filles de Patrice Fillière étaient très fières de voir leur grand-père recevoir la médaille Grand Or, remise par Sébastien Leprêtre, Maire de La Madeleine. Bientôt retraité, le peintre en bâtiment a commencé à travailler à l'âge de 16 ans. "Cela fait 42 ans que je fais ce métier et je suis heureux d'avoir transmis ma passion à mes deux fils. Eux aussi travaillent dans le bâtiment aujourd'hui" a confié le médaillé.*

### Passeports, cartes d'identité... ANTICIPEZ VOS DÉMARCHES !

Les délais pour obtenir un rendez-vous afin de réceptionner les documents nécessaires à l'établissement d'un nouveau titre d'identité (carte nationale d'identité, passeport) sont actuellement longs. Pour vous aider à trouver un rendez-vous dans une mairie à proximité, le site internet suivant référence les disponibilités des communes équipées selon désistements : <https://rendezvouspasseport.ants.gouv.fr/>

À noter qu'il n'existe pas de procédure d'urgence.

**À SAVOIR :** En cas de déplacements à l'étranger, la majorité des pays et même certains pays européens limitrophes, n'acceptent pas la carte d'identité de plus de 10 ans. Avant tout voyage, il est prudent de se renseigner sur le site [diplomatie.gouv.fr](http://diplomatie.gouv.fr) ou sur le site [service-public.fr](http://service-public.fr) ou prévoir un passeport. Pensez à anticiper ces démarches.



### Reprises de concessions au nouveau cimetière

Dès septembre, la Ville procédera à des reprises administratives de certaines concessions échues au nouveau cimetière, situé à Marquette-lez-Lille, chemin de Wervicq. Les concessions concernées sont identifiées sur place.

Toute personne intéressée est invitée à se rapprocher du service État Civil au plus tôt pour renouveler sa concession le cas échéant. Pour toute information contactez le 03 20 12 79 77.

La Madeleine autrefois...

# LA PLACE MASSENET

Située à proximité du Grand Boulevard, la place Massenet est un lieu symbolique de l'histoire madeleinoise de la première moitié du XX<sup>ème</sup> siècle. Cédée à la Ville par le Docteur Legay en 1912, elle fut baptisée "place Massenet" un an plus tard. Propriétaire madeleinois dont une rue porte le nom, le Docteur Legay offrit à la Ville plusieurs terrains ayant notamment permis la création d'avenues qui portent les noms de ses filles : Suzanne, Germaine et Simone.

Un an plus tôt, le Conseil Municipal avait examiné une demande de changement de nom de la rue de Paris pour adopter le nom de Massenet. Finalement, c'est donc cette place qui hérita de ce nom. Il s'agit ici d'une référence à Jules Massenet, musicien né à Saint-Etienne en 1842 et qui régna en maître sur l'art lyrique fran-

çais pendant une trentaine d'années. Dans la première moitié du XX<sup>ème</sup> siècle un "cours de musique Massenet", était d'ailleurs proposé aux écoliers madeleinois.

Tous les 4 juillet, jour de la Fête Nationale américaine, un drapeau des États-Unis est hissé sur cette place. Ceci pour rendre hommage aux troupes américaines qui occupèrent non loin de là, l'immeuble du 251 avenue de la République, durant la Seconde Guerre mondiale. À cette période, on procédait matin et soir, en fanfare, à la montée du drapeau. À leur départ, les soldats américains ont offert un drapeau à la Ville. C'est donc en souvenir de cet épisode qu'il a été décidé de commémorer tous les ans l'Indépendance Day sur la place Massenet.



La place Massenet au milieu des années 70.  
Archives municipales de La Madeleine, fonds Henri Sohier

## LES ÉCHOS DU CCC

Le 13 mai dernier, le Conseil Communal Consultatif a de nouveau réuni ses membres autour d'un ordre du jour co-construit comme à l'habitude entre ses membres et la Ville.

Lors de cette séance, les membres du CCC ont pu bénéficier d'une présentation du budget municipal 2023 par Céline Le Roy, Adjointe

déléguée aux finances, et trouver réponse aux différents sujets inscrits à l'ordre du jour parmi lesquels : le recyclage du verre et la valorisation des biodéchets sur la commune, les commerces du quartier de la nouvelle Madeleine, et la 3<sup>ème</sup> édition du budget participatif (voir ci-contre).

## 3<sup>ÈME</sup> BUDGET PARTICIPATIF

Déposez vos projets jusqu'au 15 août !

Fort du succès des deux précédentes éditions qui ont permis l'émergence de projets plébiscités par les Madeleinois (réalisation d'une aire de jeux inclusive dans le parc Boniface, aménagement d'un îlot de fraîcheur sur l'espace Simone Veil et, à venir, installation de modules de sport sur les bords de Deûle, d'équipements dans le square du Chauffour et d'un préau dans le square de la Victoire), la troisième édition du budget participatif est lancée depuis le 15 mai.

**Vous souhaitez proposer un projet et participer ainsi au quotidien de votre Ville ? N'hésitez pas à le déposer jusqu'au 15 août**, sur le site internet de la Ville dédié ([www.budgetparticipatif.ville-lamadeleine.fr](http://www.budgetparticipatif.ville-lamadeleine.fr)) ou en version papier à l'aide de l'urne à disposition au niveau du hall de l'hôtel de Ville. Tous les projets seront étudiés par la Ville.

Renseignements : 03 20 12 79 94.



## VOS RENDEZ-VOUS CITOYENS

*Mardi 27 juin et vendredi 21 juillet*  
**Tchat en ligne avec M. le Maire**  
De 18h30 à 19h30 sur le site de la Ville [www.ville-lamadeleine.fr](http://www.ville-lamadeleine.fr)

*Samedi 1<sup>er</sup> juillet*  
**Balade urbaine : quartier Romarin**  
RDV à 9h, devant le bistrot du Romarin, 104 avenue de la République. Les balades urbaines ont lieu les premiers samedis du mois.

*Mardi 4 juillet*  
**Indépendance Day**  
À 18h : dépôt de gerbes place Massenet. Avec la participation de la

317<sup>ème</sup> section et des porte-drapeaux des associations madeleinoises.

*Vendredi 7 juillet*  
**Permanence de M. le Maire**  
De 17h à 19h à la Mairie.

*Samedi 8 juillet*  
**80<sup>ème</sup> anniversaire de la mort de Jean Moulin**  
À 11h, dépôt de gerbes place Jean Moulin, rue du quai, avec la participation des porte-drapeaux des associations madeleinoises.

*Vendredi 14 juillet*  
**Fête Nationale**  
À 11h : dépôt de gerbes au Monument aux Morts, parc de Lattre de Tassigny, avec la participation des porte-drapeaux des associations madeleinoises.

*Dimanche 16 juillet*  
**Journée nationale à la mémoire des victimes de crimes racistes et antisémites de l'État français et d'hommage aux "justes"**  
À 11h : dépôt de gerbes au Monument aux Morts, parc de Lattre de Tassigny, avec la participation des porte-drapeaux des associations madeleinoises.

*Samedi 29 juillet*  
**Chantier citoyen**  
RDV à 10h, devant la mairie, rue du Général de Gaulle. Les chantiers citoyens ont lieu les derniers samedis du mois.

*Mardi 5 septembre*  
**79<sup>ème</sup> anniversaire de la Libération de La Madeleine**  
À 18h, dépôt de gerbes au Monument aux Morts, parc de Lattre de Tassigny, avec la participation des porte-drapeaux des associations madeleinoises.

À l'occasion des journées commémoratives, pensez à pavoiser aux couleurs du drapeau tricolore ! Vous souhaitez recevoir un drapeau et être alerté des dates de pavoisement selon le calendrier commémoratif, effectuez une demande auprès de la mairie à : [pavoisement@ville-lamadeleine.fr](mailto:pavoisement@ville-lamadeleine.fr)

# OPÉRATION DON D'ARBRES

## 3<sup>ÈME</sup> ÉDITION !

*Dans le cadre du développement de son schéma global de verdissement, la Ville de La Madeleine souhaite continuer d'impliquer directement et concrètement les Madeleinois en leur offrant un arbre ou un arbuste, à planter et entretenir chez eux.*

### Pourquoi la Ville met-elle en place pour la 3<sup>ème</sup> année consécutive une « opération don d'arbres » ?

Cette opération est proposée par la Municipalité dans le cadre de son schéma global de verdissement, pilier du « carré magique écologique madeleinois » (composé également du plan de déploiement des panneaux photovoltaïques « SOLAMAD », de la future ferme urbaine et du projet de Zone d'Activités Solidaires).

Plus de 520 arbres et arbustes ont déjà été offerts aux Madeleinois à l'occasion des 2 précédentes éditions.

Ces espèces sont régionales et adaptées au climat et aux sols de la région. Les plants offerts sont d'une taille d'1,5m maximum et d'un diamètre de 10/12 cm à 1m.

### Comment formuler sa demande de don d'arbre ou d'arbuste ?

Verdissez votre quotidien en vous inscrivant gratuitement sur le site internet de la Ville jusqu'au 20 août : [www.ville-lamadeleine.fr](http://www.ville-lamadeleine.fr)

Les arbres et arbustes seront remis au mois de novembre, période propice à la plantation.

### Quels types d'arbres ou d'arbustes sont donnés ?

Plus de 40 essences d'arbres et d'arbustes sont proposées.



*Les agents des espaces verts se tiennent aussi à la disposition des Madeleinois qui souhaitent bénéficier de conseils pour entretenir leur patrimoine arboré.*

## OUTILLOTHÈQUE - BRICOTHÈQUE

### À VOS MARQUES, PRÊTS... BRICOLEZ !

L'outillothèque et la bricothèque municipales sont situées au cœur de la future Zone d'Activités Solidaires (ZAS), tiers-lieu dédié à l'économie du réemploi.

Scier, poncer, percer, perforer... Vous avez besoin d'un outil spécifique pour bricoler dans votre logement ? Empruntez-le gratuitement à l'outillothèque municipale !

Vous souhaitez bricoler mais vous ne disposez pas d'un espace suffisant à votre domicile ? Rendez-vous à la bricothèque !



*Dans le cadre de la 3<sup>ème</sup> édition du défi zéro déchet madeleinois, les participants ont fabriqué des jardinières à la bricothèque municipale avec des palettes de bois récupérées, guidés par l'agent municipal spécialisé en bricolage. Vous souhaitez rejoindre le défi ? Rendez-vous sur [familleszerodechet.fr](http://familleszerodechet.fr)*

#### OUTILLOTHÈQUE - BRICOTHÈQUE : 8 rue Delesalle

**Outillothèque** : mercredi et vendredi de 10h à 18h30 / samedi de 9h à 13h

**Bricothèque** : lundi de 8h30 à 11h30 et de 13h30 à 17h, mardi de 8h30 à 11h30 et jeudi de 8h30 à 15h30.

Ouverte tout le mois de juillet - fermée au mois d'août.



### Mai à vélo : LA MADELEINE, 1<sup>ÈRE</sup> SUR LE PODIUM

**La Ville de La Madeleine s'est classée 1<sup>ère</sup> sur le podium des collectivités de moins de 30 000 habitants à l'occasion du challenge Mai à vélo !**

Plus de 2 000 cyclistes ont roulé pour la Ville et ont parcouru plus de 155 650 kilomètres en un mois. Bravo à tous !

De longue date, la Municipalité encourage les habitants et les agents à la pratique du vélo en développant un éventail d'actions (installation d'arceaux et garages à vélos...) mais aussi en incitant financièrement à l'achat d'un vélo ou de ses accessoires. Rendez-vous sur le site internet de la Ville pour en bénéficier.

# LA BOÎTE À DONNS FAIT PEAU NEUVE

Le mois de juin est synonyme de rénovation pour la boîte à dons située face à la mairie. Remis en peinture, vernis, rénové, équipé d'un nouveau système de portes... l'équipement municipal fait actuellement peau neuve !

## LA BOÎTE À DONNS KÉZAKO ?

La boîte à dons est un outil municipal communautaire. Vous pouvez y déposer des objets qui ne vous servent plus et prendre ce dont vous avez besoin ou envie : livres, jouets, vaisselle, petit électroménager...

Donnez une seconde vie à vos objets et favorisez le « zéro déchet » !



### > DANS LA BOÎTE À DONNS, JE METS EXCLUSIVEMENT :

- Des objets en bon état, de petite taille et propres (jouets, jeux vidéos, décorations, DVD, CD, livres...)
- Tout ce que je peux donner et qui pourrait servir ou plaire à quelqu'un d'autre.



### > DANS LA BOÎTE À DONNS, JE NE METS PAS :

- De vêtements (propres et en bon état, ils peuvent être déposés au vestiaire solidaire de l'association madeleinoise RÊVES au 65 rue Léon Trulin / inutilisables, ils peuvent rejoindre le point relais dédié sur le parking de Domyos à Marcq-en-Barœul).
- d'objets contondants pouvant occasionner des blessures.
- de produits dangereux.
- de produits illicites ou litigieux.

**Le respect de cet espace de solidarité et de son contenu est de rigueur afin de pérenniser son fonctionnement. Toute nuisance, dégradation pourrait compromettre son existence.**

## 1<sup>ÈRE</sup> RÉUNION DES RÉFÉRENTS CADRE DE VIE

Suite à la délibération du Conseil Municipal du 12 avril, la réunion de lancement du réseau des référents cadre de vie s'est déroulée le mercredi 3 mai en Mairie en présence de Sébastien Leprêtre, Maire de La Madeleine, d'Arnaud Poutrain, Adjoint délégué aux travaux et à la qualité de l'espace public ainsi que de Violette Massiet Zielinski, Adjointe déléguée à la participation.

L'occasion pour les 5 premiers Madeleinois qui se sont portés candidats, de faire connaissance et de rencontrer leurs interlocuteurs privilégiés en Mairie. À l'occasion de ce premier rendez-vous, les nouveaux référents cadre de vie ont pu profiter d'une présentation de l'action de la Municipalité en matière de cadre de vie et de prendre connaissance de la charte relative définissant leur champ d'intervention et leurs différentes missions.

**Vous souhaitez vous aussi vous investir et contribuer au maintien de la qualité du cadre de vie madeleinois en partenariat avec les services municipaux ? Faites-vous connaître à [jeparticipe@ville-lamadeleine.fr](mailto:jeparticipe@ville-lamadeleine.fr) ou au 03 20 12 79 94.**



## 2<sup>ÈME</sup> édition de la donnerie madeleinoise

En 2022, à l'occasion de la semaine du Développement Durable, la Ville a organisé sa 1<sup>ère</sup> donnerie entre habitants. L'évènement ayant suscité un bel élan de générosité, la Ville a décidé de le reconduire pour une 2<sup>ème</sup> édition. Cette 2<sup>ème</sup> édition se déroulera du 4 au 8 octobre à la salle Moulin. Vous pourrez y déposer et récupérer gratuitement divers objets en bon état (décoration, vaisselle, jouets, livres, petits électroménagers...)

**Vous réalisez un grand ménage d'été ? Ne jetez pas vos objets encore en bon état et fonctionnels ! Vous pourrez les donner à l'occasion de la donnerie et faire des heureux ! Donner, on a tous à y gagner !**

Plus de renseignements au 03 20 12 79 75 / [transition-ecologique@ville-lamadeleine.fr](mailto:transition-ecologique@ville-lamadeleine.fr)

# RÉNOVATION ET RENOUVELLEMENT DU TRAMWAY DÈS CET ÉTÉ

*Le Schéma Directeur des Infrastructures de Transport de la Métropole Européenne de Lille a engagé une réflexion ayant abouti à la création de nouvelles lignes de tramway. Les deux lignes de tramway et les stations existantes seront quant à elles renouvelées durant les étés 2023 et 2024. Cette année, la Ville de La Madeleine est concernée par des travaux de renouvellement du carrefour Romarin ainsi qu'un renouvellement de rails sur 10 mètres entraînant un arrêt du tramway le week-end du 12 et 13 août, qui sera remplacé par des bus relais. Durant l'été 2024, les stations madeleinoises (Romarin, Botanique et Saint Maur) seront concernées par la réalisation de travaux d'adaptation, de mise en conformité, d'accessibilité et de rénovation des quais, entraînant cette fois un arrêt du tramway durant les grandes vacances.*

Dans le cadre du renouvellement du tramway, la Métropole Européenne de Lille réalisera durant les étés 2023 et 2024 des travaux d'adaptation des quais des stations de tramway répondant aux enjeux suivants :

- > contraintes du nouveau matériel roulant (tramway)
- > mise en conformité réglementaire,
- > accessibilité depuis la voirie pour les personnes à mobilité réduite,
- > rénovation des quais et des équipements.



Une question concernant vos déplacements ?

- > Rendez-vous sur [www.ilevia.fr/fr/](http://www.ilevia.fr/fr/)

Une question concernant le renouvellement du tramway et le projet de nouvelles lignes ?

- > Rendez-vous [www.lillemetropole.fr](http://www.lillemetropole.fr)

## CALENDRIER DES TRAVAUX À LA MADELEINE - ÉTÉ 2023

### > Travaux de renouvellement du carrefour Romarin

- Samedi 12 et dimanche 13 août : fermeture du carrefour à la circulation et arrêt du tramway. **Des bus relais seront mis en place.**

- Du lundi 14 au vendredi 18 août : fermeture du carrefour à la circulation.

Pas d'impact sur le tramway.

### > Travaux de renouvellement du carrefour Romarin

10 mètres de rail renouvelés de nuit. Pas d'impact sur la circulation ni le tramway.

## CALENDRIER DES TRAVAUX SUR L'ENSEMBLE DE LA MÉTROPOLÉ - ÉTÉ 2023

**Du lundi 26 juin au dimanche 27 août, des travaux de rénovation des quais sont réalisés sur les lignes Tourcoing et Roubaix entraînant l'interruption des lignes :**

- > Tourcoing : entre Cerisaie Centre d'Affaire et Tourcoing Centre.
  - > Roubaix : entre Wasquehal Pavé de Lille et Roubaix Eurotéléport.
- Durant ces périodes, des bus relais remplaceront le tramway.

## LE CARREFOUR PASTEUR EN TRAVAUX DE RÉNOVATION

*Après la construction d'une passerelle destinée aux modes de déplacements doux surplombant les voies de tramway, le carrefour Pasteur connaîtra de nouvelles phases de travaux portées par la Métropole Européenne de Lille, du 16 juin au 19 septembre. Ces travaux ont pour objectifs de rénover le carrefour (remplacement des garde-corps et rénovation de la chaussée) et de créer une voie de circulation dédiée aux bus. Pendant toute la durée du chantier et pour sa bonne exécution, des restrictions de circulation seront mises en place.*

### CALENDRIER DES TRAVAUX

> **Phase 1 du 12 au 16 juin** : interventions au niveau de la passerelle piétonne sans impact de circulation.

> **Phase 2 du 19 au 23 juin** : travaux à l'ouest du carrefour Pasteur avec réduction de voies en sorties du Grand Boulevard et du Boulevard Coubertin.

> **Phase 3 et 4 du 26 juin au 11 août** : travaux au niveau de l'anneau du giratoire sur l'extérieur du carrefour Pasteur avec réduction à une voie de circulation.

- **Nuits du 26 au 28 juin** : fermeture du carrefour Pasteur dans le sens Lille vers La Madeleine. Des déviations seront mises en place.

- **Nuits du 28 au 30 juin** : fermeture du carrefour Pasteur dans le sens La Madeleine vers Lille. Des déviations seront mises en place.

> **Phase 5 du 16 juin au 30 août** : travaux au niveau de l'anneau du giratoire sur l'intérieur du carrefour Pasteur avec réduction à une voie de circulation.

> **Phase 6 du 30 août au 19 septembre** : travaux nocturnes de finalisation (pose d'enrobés) avec fermeture totale du carrefour Pasteur.

# LES DERNIÈRES NOUVEAUTÉS DE VOTRE LIBRAIRIE !

VIVRE  
ET  
TRAVAILLER

Depuis le mois d'octobre, un nouveau chapitre s'est ouvert pour Patrick Lefebvre, libraire de profession, qui vous accueille au sein de sa propre librairie « Du côté de La Madeleine » au 150 rue du Général de Gaulle.

La librairie est désormais dotée d'un site internet permettant de consulter en ligne son large catalogue (jeunesse, littérature, papeterie, cartes, livres audios, bandes dessinées...) ainsi qu'une sélection et une présentation des dernières parutions.

Autre nouveauté, la librairie organisera des lectures de contes à destination des enfants avec une première date le mercredi 5 juillet (inscriptions par mail), puis tous les derniers mercredis du mois à partir de septembre. Des rencontres avec des auteurs seront également proposées

à partir de la rentrée scolaire. Les 16 et 17 septembre, une exposition aura lieu à l'occasion des Journées du Patrimoine.

Au niveau des ouvrages, un rayon avec des livres d'occasion s'étoffe tandis que des livres audio et des livres à plus gros caractères pour les personnes malvoyantes et/ou âgées rejoindront les étagères de la librairie dès la rentrée scolaire.

Le libraire initiera prochainement quelques travaux afin d'améliorer son aménagement ainsi que l'espace extérieur et fait appel au financement participatif via la plateforme [kisskiss-bankbank.com](http://kisskiss-bankbank.com)

Afin de suivre son actualité, rendez-vous sur le site internet de la librairie, ses réseaux sociaux, ou franchissez directement le pas de sa porte !



## « DU CÔTÉ DE LA MADELEINE »

150 rue du Général de Gaulle

[www.librairieducotedelamadeleine.fr](http://www.librairieducotedelamadeleine.fr)

09 70 66 75 88 / [contact@librairieducotedelamadeleine.fr](mailto:contact@librairieducotedelamadeleine.fr)

Lundi de 15h à 19h, mardi au jeudi de 10h à 12h30 et de 14h à 19h,  
le vendredi et samedi de 10h à 19h,  
ouverture exceptionnelle les dimanches matin du mois de juin et de juillet

## « LE CBD DU NORD » VOUS ACCUEILLE À LA MADELEINE



Un nouveau magasin de l'enseigne « Le CBD du Nord » a ouvert ses portes à La Madeleine rue du Général

de Gaulle, depuis le mois de février. L'aventure de l'entreprise française a débuté en 2019 lorsque Kevin, agent

de sécurité et Joy, esthéticienne ont décidé de quitter leur activité respective afin de se reconverter ensemble.

La boutique madeleinoise propose des huiles nature ou aromatisées (mandarine ou citron), des infusions mais aussi des cosmétiques (crème, huile de massage). Vous y retrouverez également une huile spécialement conçue pour apaiser les maux des animaux de compagnie.

Joy vous accueille dans la boutique madeleinoise du mardi au samedi et saura vous conseiller avec le sourire !

### CBD DU NORD

242 rue du Général de Gaulle

Ouvert du mardi au samedi de  
10h à 12h et de 14h à 19h

[contact@cbd-du-nord.com](mailto:contact@cbd-du-nord.com)

Facebook : Le CBD du Nord

Instagram : [cbdunord\\_lamadeleine](https://www.instagram.com/cbdunord_lamadeleine)



## UNE CARTE, DE NOMBREUX AVANTAGES !

-20% sur votre coupe de cheveux, -10% sur votre addition au restaurant, une coupe offerte pour votre anniversaire... la carte avantages vous permet d'obtenir des offres exclusives auprès de vos commerçants madeleinois. Faites du bien à votre porte-monnaie tout en favorisant le commerce de proximité ! Les commerces participants ont un autocollant « cartes avantages » apposé sur leur vitrine. Retrouvez également la liste complète sur le site internet de la Ville. Vous souhaitez obtenir une carte ? **Effectuez votre demande auprès du service commerce : [service-commerce@ville-lamadeleine.fr](mailto:service-commerce@ville-lamadeleine.fr) / 03 20 12 79 73** (sur présentation d'un justificatif de domicile, une carte par foyer).

« Rök » a ouvert ses portes au 82 rue du Général de Gaulle depuis le début du mois juin. Le comptoir iodé vous propose une épicerie fine composée de produits de la mer (huîtres, poissons fumés, crustacés, tartinables...) Plus d'informations dans notre prochaine édition.

# ON A AIMÉ



1



2



4



5



3



7



8



6



9

**7 à 9** Les gourmands n'auraient manqué ça pour rien au monde ! La grande "tablee des chefs" organisée par l'Union des Commerçants Artisans et Professionnels de La Madeleine (UCAP) avec le soutien de la Ville en mai dernier a fait "halle" comble. À cette occasion les restaurants «Le by S'», «L'Orangerie», «Saisons - Cave à manger», «Brasserie Neri» et «Domus Sicilia» avaient concocté de bons petits plats et s'étaient défiés autour d'un concours de verrines apéritives.

**1 à 6** Vous étiez nombreux au rendez-vous de la 3<sup>ème</sup> édition de «Ma Deûle et moi» ! 4 000 canards étaient au départ de la duck-race organisée en partenariat avec le Rotary Club, au profit de l'association «UDAPEI les papillons blancs du Nord». 8 500€ ont ainsi pu être reversés à cette dernière. Le premier canard arrivé a permis à son «propriétaire» de remporter une carte cadeau d'une valeur de 1 000€. Toute la journée et sous le soleil, les animations se sont succédées sur les bords de Deûle et sur la Deûle : navigations en barques et pédalos, pêche aux canards, concerts... pour le plus grand bonheur de tous !



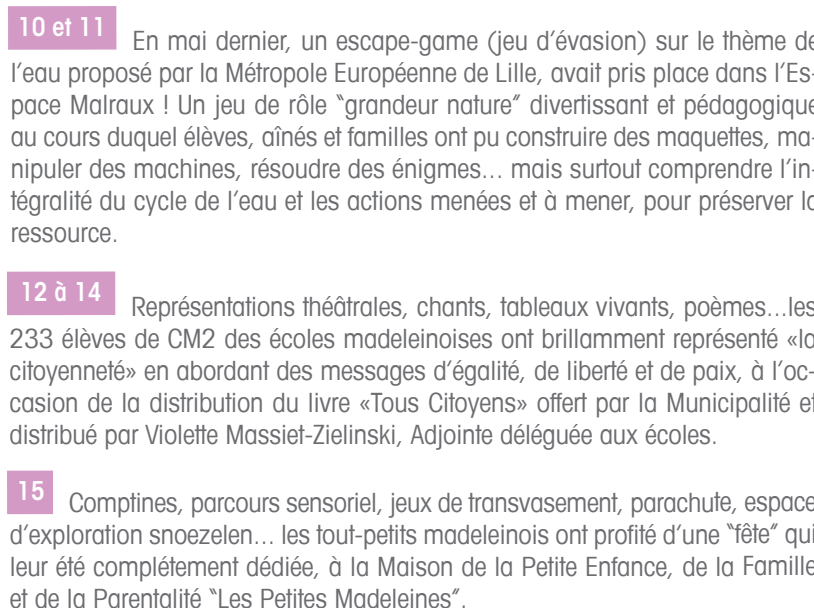

10

15

12

11

13

16

10 et 11

En mai dernier, un escape-game (jeu d'évasion) sur le thème de l'eau proposé par la Métropole Européenne de Lille, avait pris place dans l'Espace Malraux ! Un jeu de rôle "grandeur nature" divertissant et pédagogique au cours duquel élèves, aînés et familles ont pu construire des maquettes, manipuler des machines, résoudre des énigmes... mais surtout comprendre l'intégralité du cycle de l'eau et les actions menées et à mener, pour préserver la ressource.

12 à 14

Représentations théâtrales, chants, tableaux vivants, poèmes... les 233 élèves de CM2 des écoles madeleinoises ont brillamment représenté «la citoyenneté» en abordant des messages d'égalité, de liberté et de paix, à l'occasion de la distribution du livre «Tous Citoyens» offert par la Municipalité et distribué par Violette Massiet-Zielinski, Adjointe déléguée aux écoles.

15

Comptines, parcours sensoriel, jeux de transvasement, parachute, espace d'exploration snoezelen... les tout-petits madeleinois ont profité d'une "fête" qui leur été complètement dédiée, à la Maison de la Petite Enfance, de la Famille et de la Parentalité "Les Petites Madeleines".

14

16 et 17

100% de réussite à l'examen permis piéton pour les CE2 des écoles privées et publiques de La Madeleine ! Les élèves ont été conviés à une cérémonie officielle qui marque la fin de l'apprentissage des règles et bons réflexes à adopter, prodigués tout au long de l'année par les policiers municipaux. 265 permis piétons ont ainsi été remis aux écoliers, en partenariat avec la prévention MAIF.

17

17



18



19



20

18 et 19

Début juin, le collectif "Accompagnement des Jeunes" composé de la Maison Nord Solidarité, du Centre Communal d'Action Sociale madeleinois (CCAS), du centre social ACOJJAQ - Christian Janssens, du Centre de Culture et d'Animation Le Millénaire, de la Mission Locale ainsi que de la Ville de La Madeleine, a organisé le premier "forum jeunes" de la commune. Prévention santé, logement, emploi et formation, départs à l'étranger, sport, culture, détente, loisirs... tous les sujets qui concernent les jeunes y étaient abordés !

20 à 22

Marie-Odette Bauchart et Nelly Honoré ont deux points communs : elles sont toutes deux Madeleinoises depuis de nombreuses années et ont fêté leurs 100 printemps en mai dernier ! Pour l'occasion, le personnel et les résidents des Promenades avaient préparé une surprise à Marie-Odette (photo 20), en invitant sa famille pour célébrer l'évènement !



21



22

La famille de Nelly s'était aussi rassemblée à La Roseraie où la centenaire réside depuis 2008 (photos 21 et 22 et où les œuvres de la "mascotte de l'atelier peinture" étaient aussi exposées sur les murs.

Chacune des deux centenaires a reçu la visite de Sébastien Leprêtre, Maire de La Madeleine, qui leur a offert la médaille de la Ville et un bouquet de fleurs.

23 et 24

De nouvelles locataires ont emménagé sur la terrasse végétalisée de l'Hôtel de Ville. Il s'agit de trois nouveaux essaims d'abeilles Buckfast. Ces dernières sont reconnues pour leur douceur comportementale et sont d'excellentes butineuses ! Pour leur souhaiter la bienvenue, en prendre soin et les aider dans leur travail, pensez à cultiver des plantes mellifères dans vos jardins et sur vos balcons, et surtout, n'utilisez pas de pesticides !



23

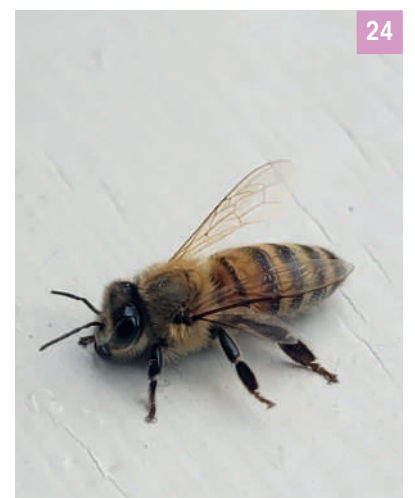

24



25



26

**25 à 27** En mai dernier la Médiathèque de La Madeleine a accueilli la fête de clôture du prix littéraire Ados «Libre2Lire». Ce prix est organisé depuis 2015 par la MEL, en partenariat avec les bibliothèques et librairies du territoire. Les «coups de cœur» de cette édition 2023 y ont été dévoilés en présence de deux autrices et des ados récompensés pour leurs productions écrites et artistiques. Bravo aux élèves des collèges madeleinois qui ont participé et aux «petits ambassadeurs» de la Médiathèque pour leur implication dans le déroulement de l'évènement.

Retrouvez les résultats sur le site : [asuivre.lillemetropole.fr](http://asuivre.lillemetropole.fr)



27



28

**28** Sur la scène de la Chaufferie Huet, à l'occasion de la cérémonie du 1<sup>er</sup> mai, un quatuor de flûtes traversières du Conservatoire de Musique madeleinois a joué des morceaux variés pour les médaillés et leurs familles.



29

**29** Dans le cadre du défi zéro déchet, 8 participants se sont rendus à la bricothèque afin de fabriquer une jardinière à partir de bois de palettes recyclées. Guidés et accompagnés dans la fabrication par un agent municipal expérimenté, les bricoleurs en herbe n'étaient pas peu fiers de repartir avec leur création qui, à l'heure d'aujourd'hui, est probablement déjà fleurie (voir aussi p.12).



30



31

**30 et 31** Près de 260 crayons habillent désormais les grilles de l'école du Moulin Alphonse Daudet ! Comme pour l'école Gaston Leclercq, ces crayons de couleur viennent joliment apporter une séparation visuelle de la cour avec la rue. La rangée de crayons a pris place à côté de l'œuvre de street-art réalisée par "The dude Compagny" à l'initiative de la Ville. Cette nouvelle œuvre "crayonnée" a quant à elle été entièrement réalisée par les agents des services techniques de la Ville.

# PLAN D'ALERTE ET D'URGENCE

## à destination des personnes fragiles

Dans le cadre du plan d'alerte et d'urgence, la Ville de La Madeleine et son CCAS ont créé un dispositif d'appel à destination des Madeleinois vulnérables lors de situations exceptionnelles (état d'urgence et alerte météorologique).

 > **COUPON DE PRISE DE CONTACT PRÉ-INSCRIPTION**

NOM : .....

PRÉNOM : .....

ADRESSE : .....

.....

N° DE TÉLÉPHONE : .....

.....

**À retourner au CCAS,  
1 rue des GANTOIS**

Le CCAS tient à jour un registre nominatif recensant les personnes considérées comme vulnérables :

- Les habitants de 65 ans et plus, résidant à leur domicile.
- Les habitants de plus de 60 ans reconnus inaptes au travail, résidant à leur domicile.
- Les habitants en situation de handicap.

Les habitants recensés peuvent bénéficier de 2 options facultatives :



**ÉTAT D'URGENCE** : 1 appel par semaine lors d'un état d'urgence décidé par le gouvernement.

**ALERTE MÉTÉOROLOGIQUE** :



3 appels par semaine lors des périodes de canicule et de grand froid.

Ces prises de contact permettent de s'assurer que les habitants se portent bien, de leur rappeler les bons gestes à adopter et de les guider en cas de besoin. Être inscrit sur le registre du CCAS permet également de recevoir des informations sur différents dispositifs (bons de Noël du CCAS, colis du CAF...).)

**CONTACT CCAS :**  
**03 20 51 16 98**  
**1 rue des Gantois**



## CANICULE : TOUS VIGILANTS !

*S'il fait très chaud et que la température ne baisse pas la nuit ou très peu durant plusieurs jours, il s'agit d'un épisode de canicule. Les personnes fragiles et les aînés sont particulièrement concernés par les gestes de prévention à suivre. Pour assurer leur bien-être le CCAS de La Madeleine est vigilant et prêt à intervenir si besoin, grâce à son plan d'alerte et d'urgence (voir ci-dessus).*



Buvez régulièrement de l'eau et évitez les boissons alcoolisées, à forte teneur en caféine ou très sucrées.



Maintenez votre logement au frais en fermant les volets et les fenêtres la journée, aérez la nuit. Évitez de sortir aux heures les plus chaudes et protégez-vous du soleil.



Mangez en quantité suffisante (ni trop, ni pas assez), préférez les fruits et légumes crus ainsi que les plats froids.



Si possible utilisez un climatiseur ou un ventilateur. Rafraîchissez-vous et mouillez-vous le corps (visage, nuque, avant-bras).



Évitez les efforts physiques, les activités et les exercices intenses en extérieur.

### RAFRAÎCHISSEZ-VOUS

En cas d'alerte orange ou rouge, des lieux rafraîchis et/ou climatisés sur le territoire madeleinois seront ouverts pour accueillir les personnes en souffrance :

- **Résidences autonomie** : «Les promenades», «Les Jonquilles», «Les Capucines».
- **Résidence La Roseraie**
- **Mairie** (salle dédiée)
- **EHPAD « Ma Maison »**
- **Bâtiment administratif des services techniques**

### LES DIFFÉRENTS NIVEAUX D'ALERTE

- **Le niveau vert (1)** correspond à une veille saisonnière. Il est activé automatiquement du 1<sup>er</sup> juin au 31 août.
- **Le niveau jaune (2)** est un avertissement en cas de pic de chaleur temporaire, sans atteindre les seuils d'alerte.
- **Le niveau orange (3)** correspond à une alerte canicule déclenchée par les préfets de département en lien avec les Agences Régionales de Santé.
- **Le niveau rouge (4)** correspond au passage en vigilance maximale en cas de canicule avérée exceptionnelle, très intense et durable. Il est déclenché par le Premier Ministre.

Cette page permet tous les mois, aux différentes composantes du Conseil Municipal de s'exprimer librement sur les sujets municipaux de leur choix dans le respect des personnes et de la loi. Les textes sont retranscrits avec leurs éventuelles fautes de syntaxe, grammaire et orthographe et doivent être conformes aux dispositions de l'article 34 du règlement intérieur, adopté lors du Conseil Municipal du 12 octobre 2020.

## EXPRESSION LIBRE

### «LA MADELEINE QUE NOUS AIMONS»

**BILAN (1)**  
Dans sa dernière tribune, l'opposition NUPES pointe « des projets annoncés par la Municipalité mais trop peu réalisés ». En réponse à cette affirmation péremptoire, nous ne pouvons qu'inviter les élus NUPES à prendre connaissance de notre bilan à mi-mandat qui sera prochainement dans toutes les boîtes aux lettres de notre commune. Ce document retrace en effet, de manière non exhaustive, les actions menées de 2020 à aujourd'hui et témoigne que nous avons déjà réalisé ou enclenché près de 80% de nos engagements, et ce malgré les multiples crises que nous avons traversées depuis les élections municipales et qui auraient pu freiner notre capacité à avancer.

**BILAN (2)**  
L'ordre du jour du prochain conseil municipal comporte notamment la réalisation d'un nouveau bilan carbone de la ville. Le premier avait été conduit en 2008, preuve que l'implication municipale en matière de développement durable et de transition écologique ne date pas d'aujourd'hui. Et pour cause, nous sommes convaincus que face au chan-

gement climatique, les collectivités ont un rôle stratégique à jouer. En effet, 15% des émissions de gaz à effet de serre produites au plan national sont directement issues des décisions prises par les collectivités. Avec un bilan carbone actualisé, nous disposerons d'un outil complet, nous permettant de définir de nouveaux objectifs pour aller encore plus loin dans la décarbonation de notre commune.

**RENDEZ-VOUS (1)**  
Avec le retour des beaux jours, notre ville voit les animations se multiplier sur son territoire. « Ma Deûle et moi », guinguette, vide-grenier de la rue du Général de Gaulle, fête de la musique, marché des artistes et artisans, « place à la fête », festivités du 13 juillet... Ces temps forts qui viennent rythmer week-ends et jours fériés, sont autant de moments de détente qui cultivent le vivre ensemble madeleinois !

**RENDEZ-VOUS (2)**  
Le document de 12 pages qui constitue notre bilan à mi-mandat, à retrouver dans vos boîtes aux lettres, sera aussi

porteur d'une vingtaine de « rendez-vous au coin de la rue » que nous vous proposons, comme nous l'avons déjà pratiqué lors de la dernière campagne des élections municipales. Parce que La Madeleine que nous aimons, c'est aussi partager et dialoguer directement en toute simplicité.

**LABELLISATION (1)**  
Ces dernières années, notre commune a obtenu plusieurs prix et labellisations dans des domaines très divers : mobilité, nouvelles technologies, cadre de vie, préservation du patrimoine... Mais aussi qualité du service public et relation à l'usager. Soucieux d'améliorer encore la qualité du service proposé aux Madeleinois, nous avons ainsi résolu de candidater à la certification « Label Services Publics Plus » pilotée par la Direction Interministérielle de la Transformation Publique. L'évaluation du jury portera sur 3 critères dans le service rendu aux Madeleinois : la proximité, l'efficacité et la simplicité. Des objectifs qui nous sont chers et que nous nous efforçons d'appliquer au quotidien.

**LABELLISATION (2)**  
Lors du prochain conseil municipal, une délibération portera sur la candidature de notre commune à l'obtention du label « ville prudente » délivré par l'association Prévention routière. Ce label vient mesurer les efforts des communes concernant la lutte contre l'insécurité routière, la politique de prévention et les aménagements permettant un partage serein de l'espace public entre les usagers. Les actions de prévention et de sensibilisation aux risques routiers mises en œuvre par la collectivité sont aussi étudiées. Dans ce cadre, les initiatives et implications municipales comme le permis piéton organisé pour les classes de CE2, et la démarche « Savoir rouler à vélo » pour les CM2 seront naturellement prises en compte.

Bel été à tous !

**“La Madeleine que nous aimons”  
Groupe des élus  
de la Majorité Municipale**

### «AGIR POUR L'AVENIR»

**TRISTE NOUVELLE POUR L'OLYMPIA**  
Lors des 2 derniers conseils municipaux, la majorité a souhaité voter le déclassement et la cession de l'Olympia : un ancien cinéma à l'inventaire du patrimoine architectural et paysager du plan local d'urbanisme.

Ce patrimoine, la majorité n'en veut plus. La façade est historique, la surface intéressante, 488m<sup>2</sup>, et le bâtiment clé pour le quartier de Berkem : il accueille l'Acoljacq, Berkem Label mais aussi les Restaurants du Cœur. Un quartier avec une dynamique que l'on souhaiterait encourager.

On aurait pu faire tellement de choses. Pendant que nous, « AGIR AVENIR », nous nous époumonions lors des précédents conseils à dire à la majorité “halte à la frénésie vendeuse” dès que nous avons une délibération de déclassement ou de vente pour des lieux publics bien plus petits, il y avait celui-là de 488 m<sup>2</sup>, patrimoine de la ville, juste à côté, que la majorité sous-utilisait et que nous aurions dû protéger et mettre plus en valeur. Alors que nous proposons “Maison des associations, lieu de solidarité, lieu de dynamiques sociales, lieu d'accueil d'associations”, l'Olympia aurait pu être une belle aventure sociale, notre aventure à toutes et tous.

**ET DEMAIN ?**

À La Madeleine, on déclasse, on vend, et on construit encore et encore malgré l'objectif de 0 artificialisation nette avant 2050 (Loi Climat 2021).

Au-delà, du fait que l'Acoljacq et les Restos du Cœur utilisaient l'Olympia, au-delà de savoir si les propositions de relogement d'une partie de leurs activités seront réellement satisfaisantes et ouvertes aux demandes associatives ; la question est bien celle de ce que nous aurions pu en faire pour les citoyens et pour les associations, ainsi que la question de l'aliénation du patrimoine madeleinois.

Combien reste-t-il de bâtiments et de terrains communaux ? Combien en restera-t-il à la fin de ce mandat ? Quelle transmission ferons-nous aux prochaines générations ?

Et les habitants ? Et les associations ? Où sont leur parole au sujet de ce projet ?

Nous, « AGIR AVENIR », avons interpellé la majorité et avons voté contre ces délibérations, mais cela n'a, hélas, pas suffi.

[www.agir-avenir.org](http://www.agir-avenir.org)

**“Agir pour l'avenir”**

# INFOS PRATIQUES

## Numéros d'urgence

Les numéros d'appel d'urgence permettent de joindre gratuitement les secours 24h/24.

**112** : numéro d'appel d'urgence européen unique.

**15** : SAMU (Service d'Aide Médicale Urgente)

**17** : police / gendarmerie

**18** : sapeurs-pompiers

**114** : numéro d'urgence national unique accessible pour les personnes sourdes ou malentendantes qui nécessitent l'intervention des services de secours.



## Pharmacie de garde

Pour connaître le service de pharmacie de garde les nuits, jours fériés et week-ends, appelez la Police Nationale au 17, ou la Police Municipale au 03 20 74 17 25.

**Vous pouvez également vous connecter au site Servigardes des pharmaciens :**  
<https://www.servigardes.fr/>

## TOUTES LES INFOS SUR LA COLLECTE DE VOS DÉCHETS

Le traitement des déchets incombe à la Métropole Européenne de Lille. Pour rappel dans notre commune :

### - Les déchets recyclables

(bac au couvercle grenat ou sacs réglementaires roses) sont collectés le mercredi matin à partir de 6h pour l'ensemble de la commune (à l'exception de la rue Saint-Pierre).

### - Les déchets non recyclables

(bac au couvercle gris ou sacs réglementaires noirs) sont collectés les mardis et vendredis matins à partir de 6h pour l'ensemble de la commune (à l'exception de la rue Saint-Pierre).

### Les horaires de sorties des poubelles :

- la veille à partir de 20h, lorsque la collecte est antérieure à 9h  
- et le jour même lorsque l'heure de collecte est comprise entre 9h et 19h. Les récipients doivent être rentrés dès la fin de la collecte le jour même avant 20h.

**Les bacs ou les sacs ne doivent en aucun cas demeurer sur le domaine public en dehors des jours et heures de collecte. Une amende de 35€ sera adressée à tous contrevenants.**

### - Les encombrants :

Prenez rendez-vous pour organiser la collecte de vos encombrants volumi-

neux. Pour cela, contactez le numéro vert 0 805 288 396 ou sur [www.encombrantssurrendez-vous.com](http://www.encombrantssurrendez-vous.com)

Vous avez aussi la possibilité de déposer vos déchets à la déchèterie de La Madeleine :

301, rue Pompidou le lundi de 10h30 à 18h, du mardi au samedi de 7h30 à 18h et le dimanche de 8h à 13h.

**Votre poubelle n'a pas été ramassée ? Vous avez besoin d'une information sur le tri ?**

**Contactez le numéro vert de la MEL au 0 800 711 771 (accessible gratuitement depuis un poste fixe de 8h à 12h et de 13h30 à 17h30) ou [contact-dechetslillemetropole.fr](mailto:contact-dechetslillemetropole.fr)**

## ENQUÊTE STATISTIQUE DE L'INSEE

Depuis le 12 juin et jusqu'au 16 décembre, l'Institut National de la Statistique et des Études Économiques (INSEE) réalise une enquête statistique sur l'histoire de vie et le patrimoine des ménages. Un enquêteur habilité prendra contact avec les foyers concernés.

Cette enquête s'inscrit dans un cadre européen et vise à décrire le patrimoine des ménages en France.

Plus d'informations sur [insee.fr](http://insee.fr)

## ÉTAT-CIVIL

### LES NAISSANCES

Liv PITOIS, le 28/02 - Léa AUBURSIN le 02/03 - Ombeline DECEUNINCK, le 03/04 - Doudou FAYE, le 19/04 - Léo CORNETTE DE SAINT DENIS, le 19/04 - Victor CACCIAPALLE KOVALSCHI le 14/05 - Naël HAL-LYNCK le 16/05 - Côme JARRY de VERDILHAC le 16/05 - Tristan RUSU le 16/05 - Ernest DESSEAUX le 26/05 - Lucia LUZAYAMO le 26/05 - Manoé DESGARDIN le 29/05 - Jasmine DESBOUVRIES le 18/05

### LES MARIAGES

Camille CORNUS et François MENESSION le 08/04 - Nathan ASPELL & Clara CARTESSE le 05/05 - Louis DUHR & Océane HUGUENET le 06/05 - Christopher MENNEVRET & Marine DEMAREZ le 06/05 - Wallerand LE JEMTEL & Guillemine SAMSON le 13/05 - Julien MONBOISSE & Lise PENASA le 17/05 - Philippe TOURLOUSE & Anita BERNARD le 20/05 - Vincent TOURNEBIZE & Juliette GOEMARE le 25/05 - Olivier BRIFFEUIL & Valérie DEGHESELLE le 27/05 - Antoine SZYMUSIAK & Diane BERNARD le 27/05.

### LES DÉCÈS

Philippe ROHART, le 01/04 - Ambroise VANDE-WYNCKÉLE, le 06/04 - Bernard DESSEIN, le 07/04 - Philippe GRAUDWIN, le 11/04 - Alexandrine PARODI veuve COUSIN, le 16/04 - Marie-Georges DUMORTIER, le 17/04 - Patrick BILLAUDEL, le 19/04 - Alice SUR-JOUS veuve GREVET, le 21/04 - Jacques CRÉNEAU, le 24/04 - Lia BERGHMAN veuve DHÉ, le 25/04 - Tiago COUTSIER BECKERS le 03/05 - Alain PETITBERGHEN le 05/05 - Laurent CHEVALIER le 09/05 - Michelle GROSJEAN le 11/05 - Didier DESWARTE le 15/05 - Albert GAILLET le 15/05 - Frédéric BRAEMS le 16/05 - Romain DELECROIX le 16/05 - Frédéric MARANT le 16/05 - Thierry BEROUD le 17/05 - Jacky DEJARDIN le 17/05 - Abdelkader LAAJAB le 17/05 - Victoire KAMINSKA veuve GAWELDA le 19/05 - Jean MOUTAR-LIER le 19/05 - Madeleine BOYER le 20/05/2023 - Luce DELEMARLE veuve GROULEZ le 21/05 - Didier BECUWE le 23/05 - Régis MARESCAUX le 24/05 - Robert THOMAS le 24/05 - Pascal LAURIER le 25/05 - Abdelkader BELLAHCENE le 26/05 - Bernard PITRE le 28/05 - Olivier GRUGET le 30/05

# VOTRE VÉRIFICATION VISUELLE OFFERTE



Chez Morgan Vision,  
c'est toujours :  
**100€ de remise**  
à partir de 450€  
(achat monture et verres)



**La 2<sup>ème</sup> paire**  
à partir de 1€  
(envoi des lunettes  
à domicile offert)

L'équipe des opticiens Morgan Vision La Madeleine est heureuse de vous offrir une vérification visuelle pour vous aider à prendre soin de votre vue avec ou sans rendez-vous.

Nous utilisons les dernières technologies Essilor pour assurer une précision maximale dans nos analyses. L'examen se fait dans un univers immersif et permet de recréer un environnement 3D réaliste pour une expérience inédite.

Nous sommes impatients de vous accueillir et de vous aider à voir le monde avec une vision claire et nette.

En plus de notre verrier, nous vous proposons un large choix de montures françaises.



20 rue du Parc  
59110 La Madeleine  
**03 75 76 00 30 / 07 49 57 17 65**  
morganvision59@gmail.com



**PRÉPAREZ L'ÉTÉ, -30% SUR PRÉSENTATION DU MAGAZINE SUR TOUTES NOS SOLAIRES**

DÉCOUVREZ LA  
RÉSIDENCE  
« CÔTÉ PARC »  
AU SEIN DU  
PROGRAMME

UNE RÉALISATION



LES BALCONS DE LA DEÛLE  
LA MADELEINE

DU T3 AU T5

COMMERCIALISÉ PAR



03 66 67 67 67



# SAINT-MAUR

A vendre, unique maison de famille  
avec jardin, garages et bureaux indépendants.



*Découvrez ce bien  
en ligne...*



## SAINT-MAUR



IMMOBILIER

106 avenue Saint-Maur  
59110 LA MADELEINE  
contact@saintmaur-immo.fr

*...ou lors  
d'une visite :*

**Tél. 03 20 138 138**

 **07 65 83 83 62**

Retrouvez nos biens à la vente sur : [www.saintmaur-immo.fr](http://www.saintmaur-immo.fr)

